

MODULARIO  
F. - Cat. S. T. - 306



MINISTERO DELLE FINANZE

DIREZIONE GENERALE DEL CATASTO E DEI SERVIZI TECNICI ERARIALI

# NUOVO CATASTO EDILIZIO URBANO

(R. DECRETO-LEGGE 13 APRILE 1939, N. 652)

Mod. A (Nuovo Catasto Edilizio Urbano)

Lire  
30

Planimetria dell'immobile situato nel Comune di MOMBAROCCIO Via VILLA GRANDE

Ditta

Allegata alla dichiarazione presentata all'Ufficio Tecnico Erariale di PESARO

strada  
privata

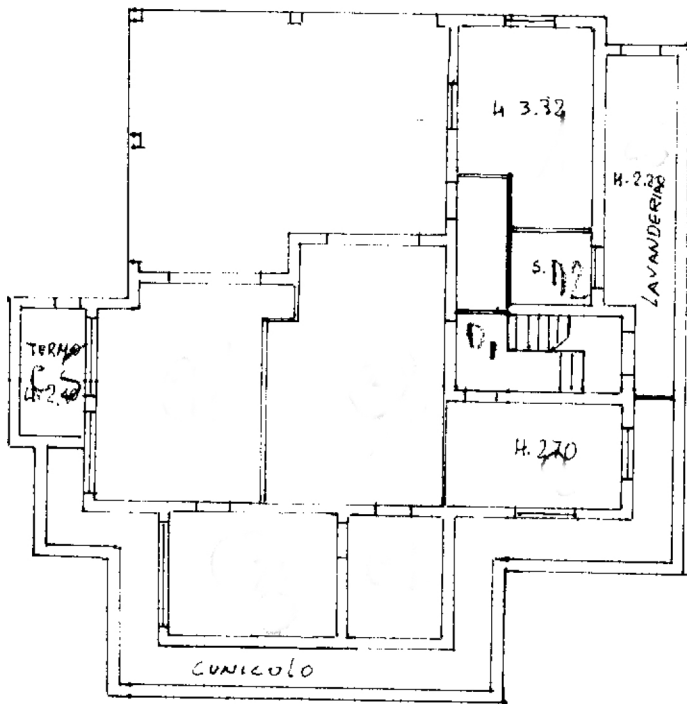

piano terra



ORIENTAMENTO  
N.



SCALA DI 1: 200

SPAZIO RISERVATO PER LE ANNOTAZIONI D'UFFICIO

DATA 14 Aprile 1976  
PROT. N°

Compilata da

Iscritto all'Albo de GEOM.  
della Provincia di PESARO

DATA 29-3-1976

Firma: