

Agenzia delle Entrate
CATASTO FABBRICATI
 Ufficio provinciale di
Pesaro

Dichiarazione protocollo n. PS0079266 del 05/11/2022
 Comune di Pesaro

Identificativi Catastali:
 Sezione:
 Foglio:
 Particella:
 Subalterno:

Compilata da:
 Iscritto all'albo:
 Ingegneri
 Prov. Pesaro

Data: 25/09/2023 - n. 1259653 - Richiedente:
 Locale scheda: 1 - Formato di acquisizione: A3(297x420) - Formato stampa richiesto: A3(297x420)
 Chiamata planimetria: 45

Data: 25/09/2023 - n. 1259653

metria
 n.1 Scala 1: 200

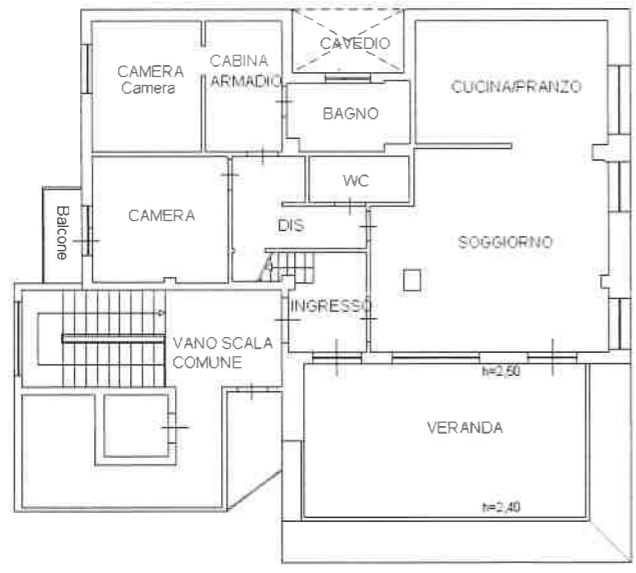

PIANO QUARTO
 H = 3.00



PIANO QUINTO (SOTTOTETTO)

