

MODULARIO
F. n. rend. 407



MINISTERO DELLE FINANZE
DIREZIONE GENERALE DEL CATASTO E DEI SS.TT.EE.
CATASTO EDILIZIO URBANO (RDL 13-4-1939, n. 652)

MOD BN (CEU)
LIRE
250

Planimetria di u.i.u. in Comune di PESARO via LE DELLA CIV.

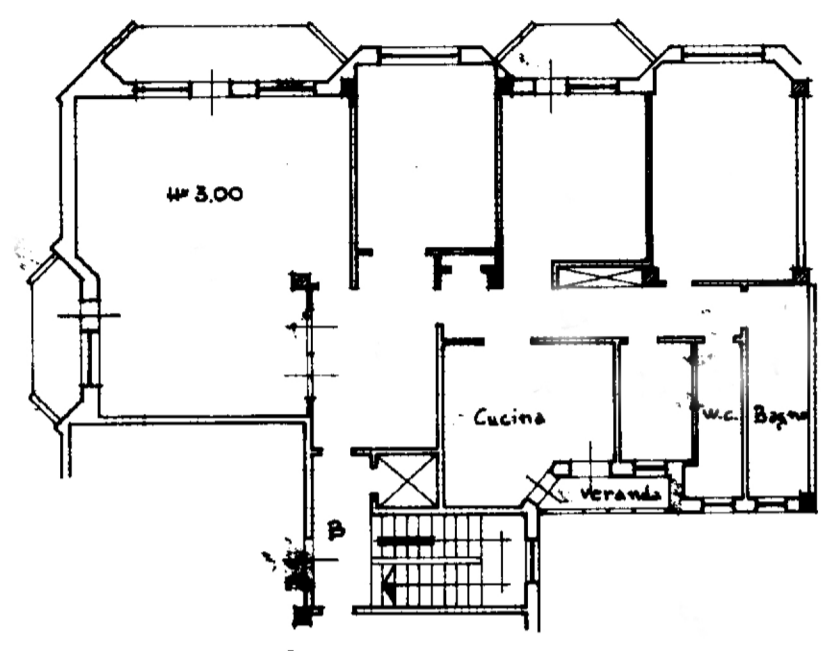

PIANO SECONDO

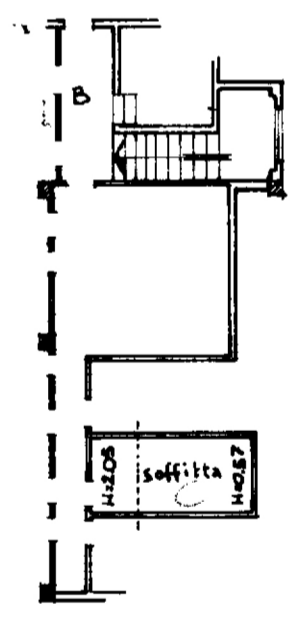

PIANO SOFFITTA

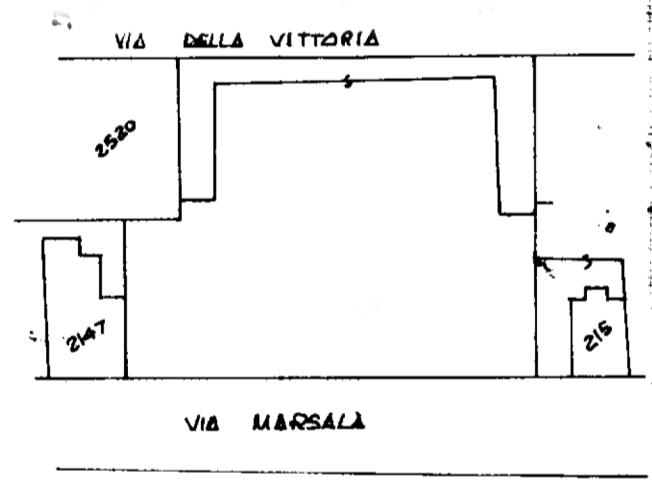

ORIENTAMENTO



SCALA DI 1:200

Dichiarazione di N.C.
 Denuncia di variazione

Identificativi catastali
 F.
 n. sub.

Compilata dall' ING. GRELLI GIORGIO
 (Titolo, cognome e nome)

Iscritto all'albo degli INGEGNERI
 della provincia di PESARO n. 609
 data 19/07/91 Firma [Signature]

RISERVATO ALL'UFFICIO

rot. 2376 del
5 settembre 1991

Comune di PESARO(G479) - < Foglio Particella - Subalterno

10 metri

Roma - Istituto Poligrafico e Zecca dello Stato - P.V.