MODULARIO
F. rig. rend. 487

MINISTERO DELLE FINANZE
DIREZIONE GENERALE DEL CATASTO E DEI SS.TT.EE.
CATASTO EDILIZIO URBANO (RDL 13-4-1939, n. 652)

MOD. BN (CEU)
LIRE 250

Planimetria di u.i.u. in Comune di PESARO via SOLFERINO civ.

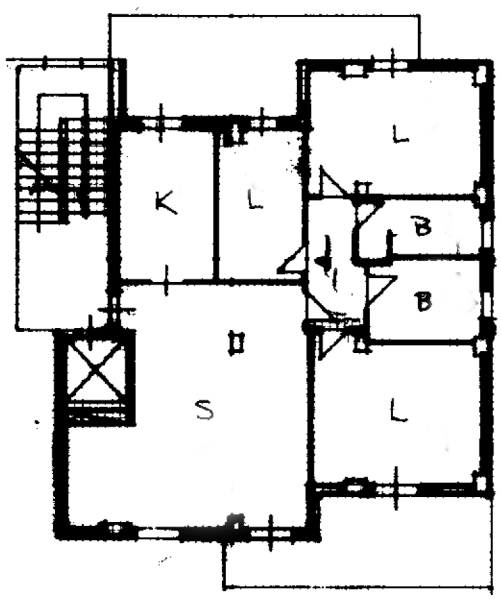

PIANO SECONDO H = 2.70

ORIENTAMENTO

SCALA DI 1:200

Roma - Istituto Poligrafico e Zecca dello Stato - P.V.

Dichiarazione di N.C. ☐
Denuncia di variazione ☑

Identificativi catastali
F. 27
n. ..... sub. .....
ED .....

Compilata dal INGEGNERE (Titolo, cognome e nome)
LUCIANO CESARONI
Iscritto all'albo degli ING.
della provincia di PS n. 455
data 3.6.91 Firma

RISERVATO ALL'UFFICIO
Prot. 2008
del 25 luglio 1991

Ultima pianimetria in atti
Data presentazione: 25/07/1991 - Data: 15/02/2023 - n. T395311 - Richiedente: LLLD
Totale schede: 27 - Formato di acquisizione: A4(210x297) - Formato stampa richiesto: A4(210x297)
Catasto dei Fabbricati - Situazione al 15/02/2023 - Comune di PESARO(G479) - < Foglio > Particella - Subalterno
10 metri