



MINISTERO DELLE FINANZE

DIREZIONE GENERALE DEL CATASTO E DEI SERVIZI TECNICI ERARIALI

NUOVO CATASTO EDILIZIO URBANO

(R. DECRETO-LEGGE 13 APRILE 1939, N. 682)

Lire
30

Planimetria dell'immobile situato nel Comune di PESARO Via

Ditta

Allegata alla dichiarazione presentata all'Ufficio Tecnico Erariale di

A = SERVIZI (COMUNI)

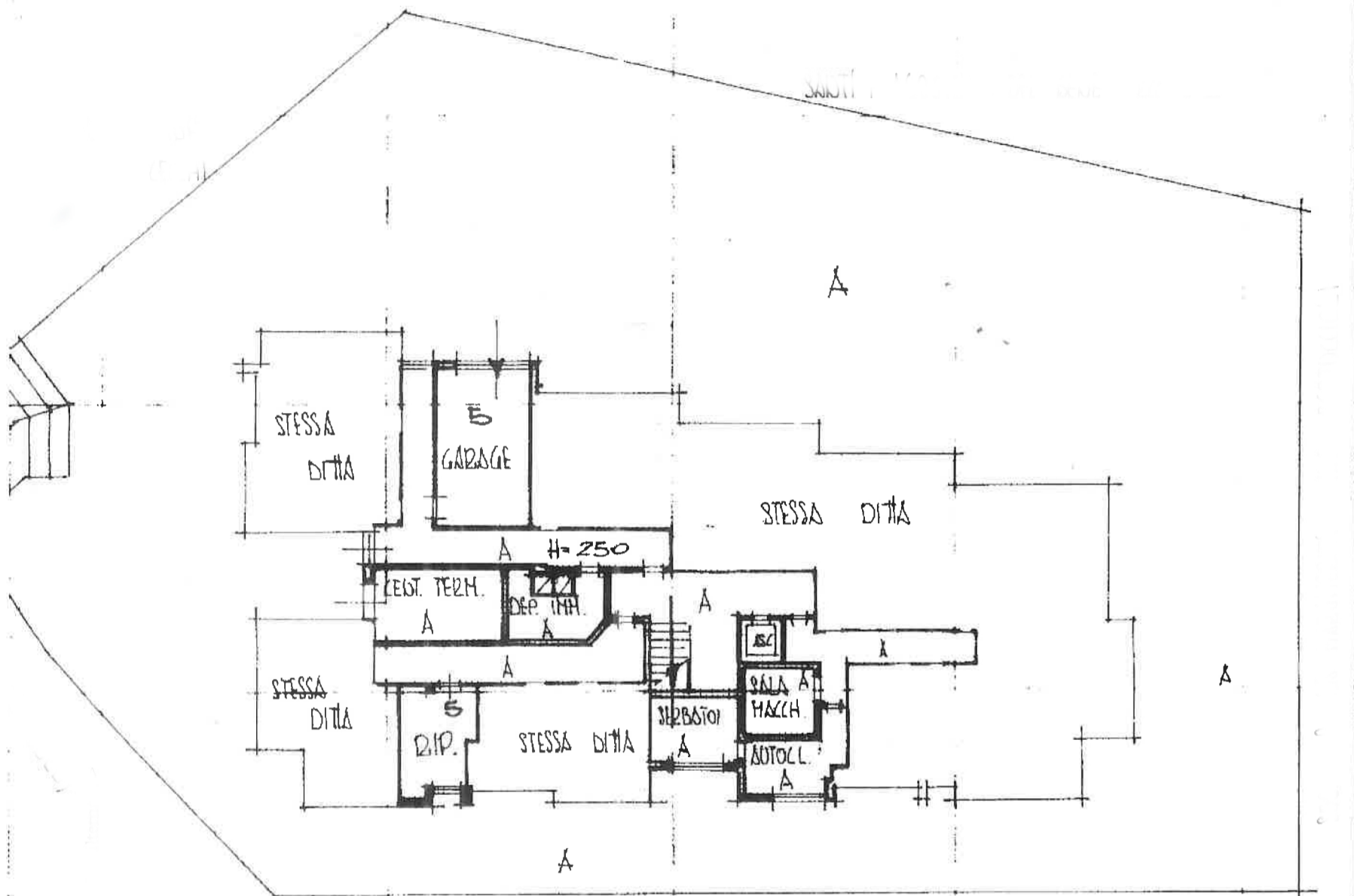

DIPLO TERZA

ORIENTAMENTO



SCALA DI 1:200

SPAZIO RISERVATO PER LE ANNOTAZIONI D'UFFICIO

Compilata dal

Iscritto all'Albo de

della Provincia di

DATA

Firma: