

MODULARIO  
F. ig. tend. 496



# MINISTERO DELLE FINANZE DIREZIONE GENERALE DEL CATASTO E DEI SERVIZI TECNICI ERARIALI NUOVO CATASTO EDILIZIO URBANO

Lire  
200

(R. DECRETO-LEGGE 13 APRILE 1939, N. 652)

Planimetria dell'immobile situato nel Comune di PESARO Via                       
Ditta                       
Allegata alla dichiarazione presentata all'Ufficio Tecnico Erariale di                     

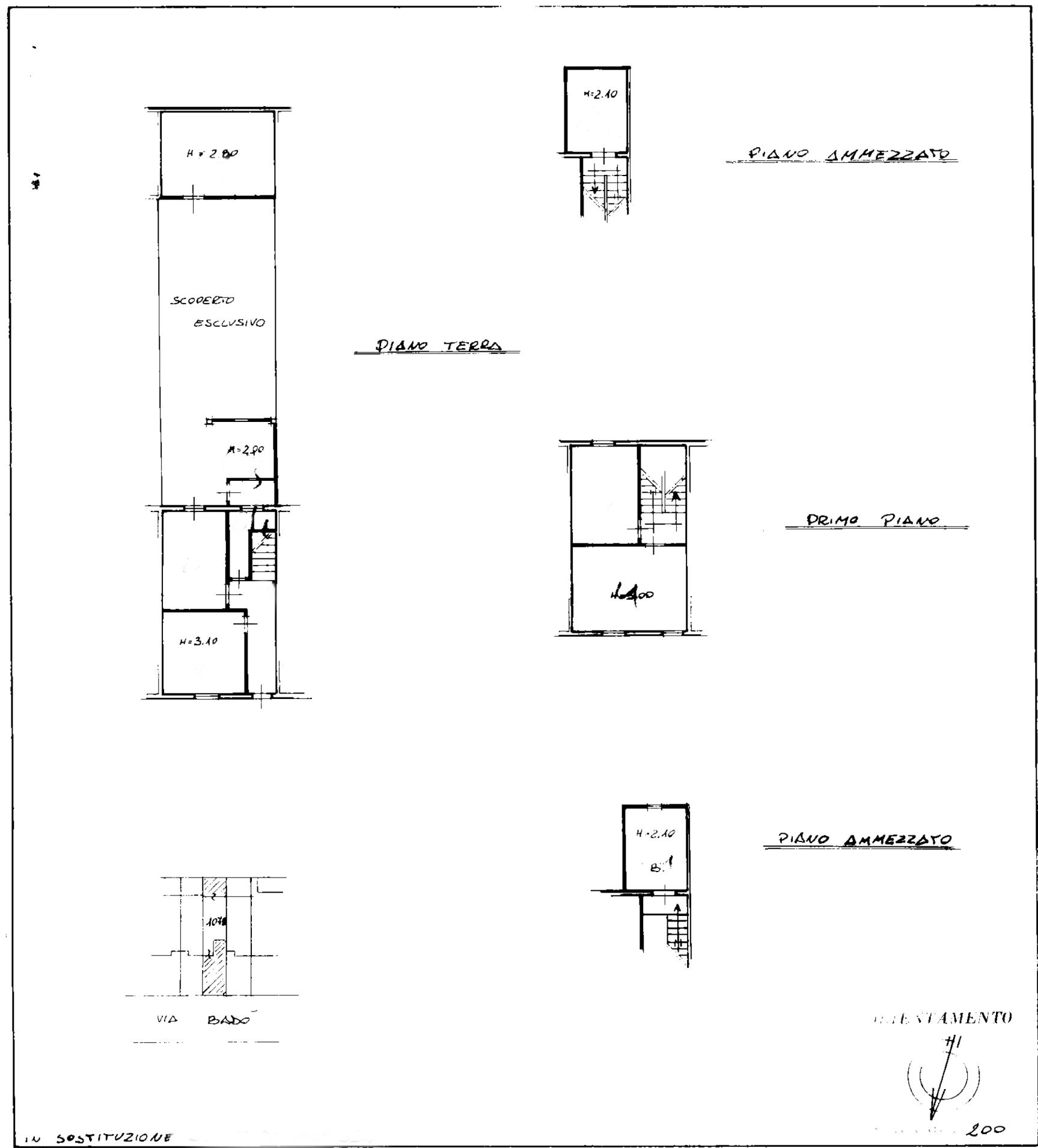

SPAZIO RISERVATO PER LE ANNOTAZIONI D'UFFICIO	
DATA	
PROT.	

Compilata dal GEOMETRA  
(Titolo, nome e cognome del tecnico)  
Iscritto all'Albo dei GEOMETRI  
della Provincia di PESARO  
DATA                       
Firma: