

MODULARIO
F. Cat. S.T. - N. 481



MINISTERO DELLE FINANZE
DIREZIONE GENERALE DEL CATASTO E DEI SERVIZI TECNICI ERARIALI

MOD. B (Nuovo Catasto Edilizio Urbano)

NUOVO CATASTO EDILIZIO URBANO

(R. DECRETO-LEGGE 13 APRILE 1939, N. 652)

Planimetria dell'immobile situato nel Comune di **PEJARO** Via

Ditta

Allegata alla dichiarazione presentata all'Ufficio (*) **TECNICO ERARIALE** di **PEJARO**
(*) Tecnico Erariale o del Comune **Accettabile**

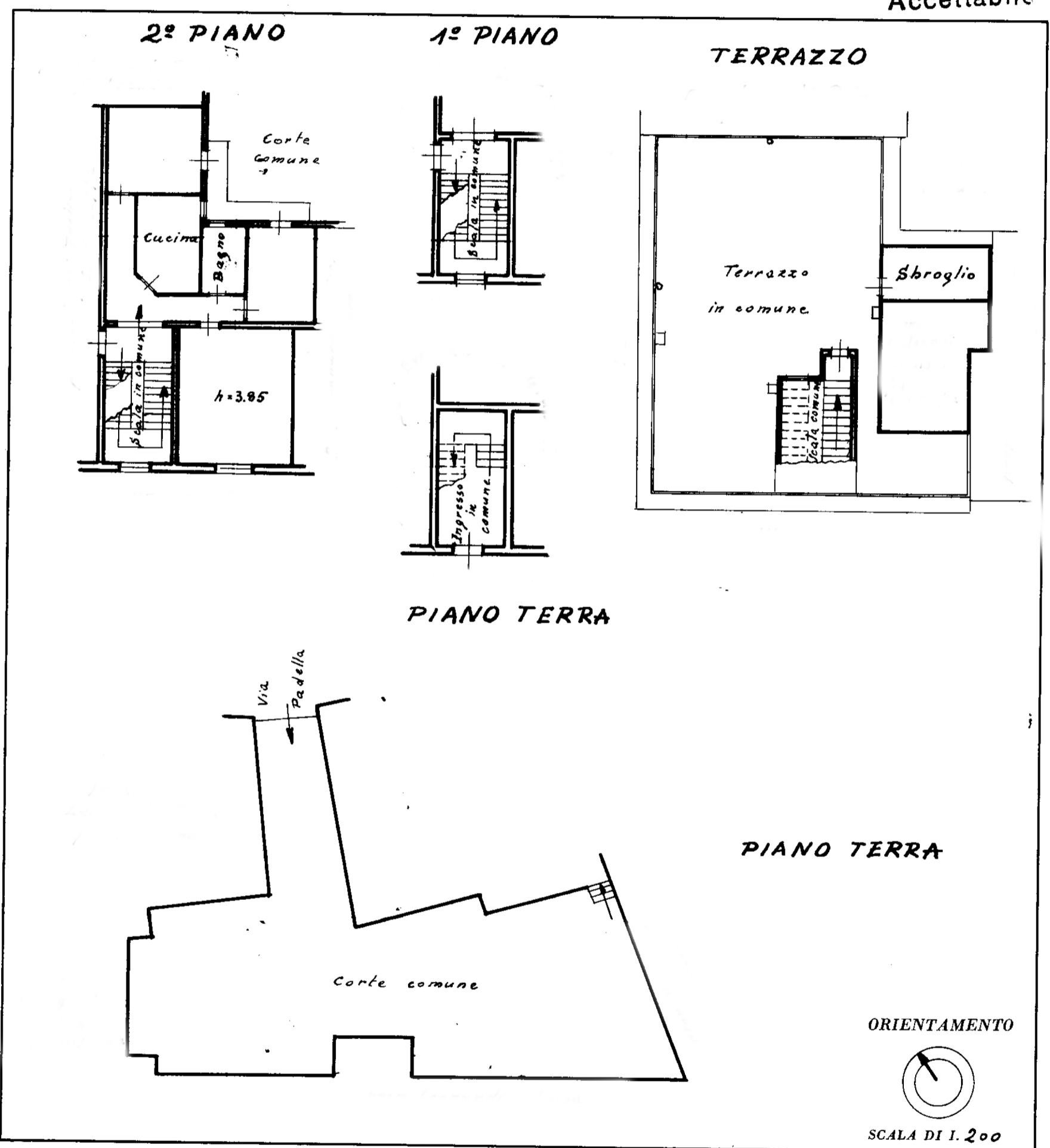

10 metri

SPAZIO RISERVATO PER LE ANNOTAZIONI D'UFFICIO

DATA **6-6-1955**
PROT. N° **910**

Compilata dal _____
(Titolo, nome e cognome del tecnico)
Iscritto all'Albo dei **Geometri**
della Provincia di **PEJARO**
DATA **4 Giugno 1955**
Firma: **Giuseppe Patriziani**