

MODULARIO
P. - Cal. S. T. - 206



MINISTERO DELLE FINANZE
DIREZIONE GENERALE DEL CATASTO E DEI SERVIZI TECNICI ERARIALI

accettabile

MOD. A (Nuovo Catasto Edilizio Urbano)

Lire
30

NUOVO CATASTO EDILIZIO URBANO

(R. DECRETO-LEGGE 13 APRILE 1939, N. 452)

Planimetria dell'immobile situato nel Comune di Pesaro Via

Ditta

Allegata alla dichiarazione presentata all'Ufficio Tecnico Erariale di

5° PIANO

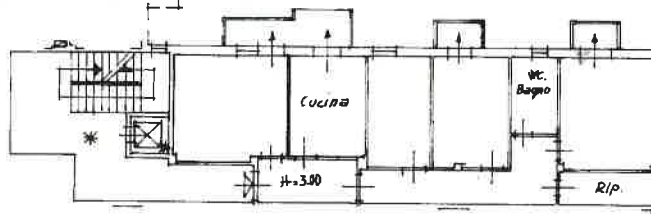

6° PIANO (soffitta)

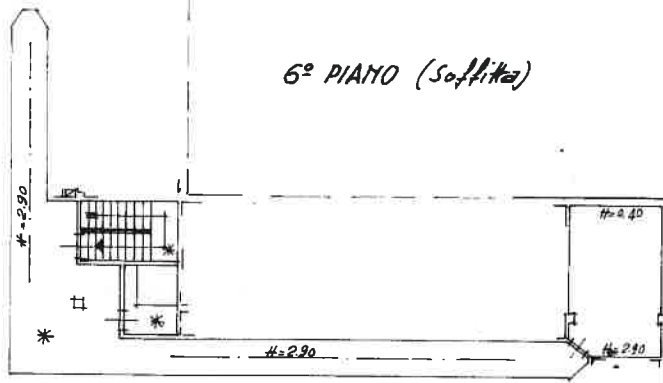

ORIENTAMENTO



SCALA DI 1:200.

prop. Ing. Bertucchi

10 metri

SPAZIO RISERVATO PER LE ANNOTAZIONI D'UFFICIO

DATA
PROT.

Compilata dal _____
(Titolo: _____)

Iscritto all'Albo de
della Provincia di

DATA

Firma: _____

ISTITUTO POLIGRAFICO DELLO STATO