



MINISTERO DELLE FINANZE
DIREZIONE GENERALE DEL CATASTO E DEI SERVIZI TECNICI ERARIALI

NUOVO CATASTO EDILIZIO URBANO

(R. DECRETO-LEGGE 13 APRILE 1939, N. 652)

Lire
100

Planimetria dell'immobile situato nel Comune di PESARO

Ditta

Allegata alla dichiarazione presentata all'Ufficio Tecnico Erariale di PESARO

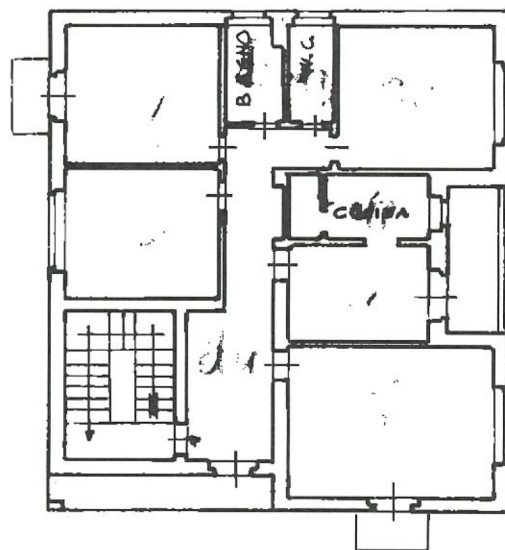

SECONDO PIANO
H = 3.05

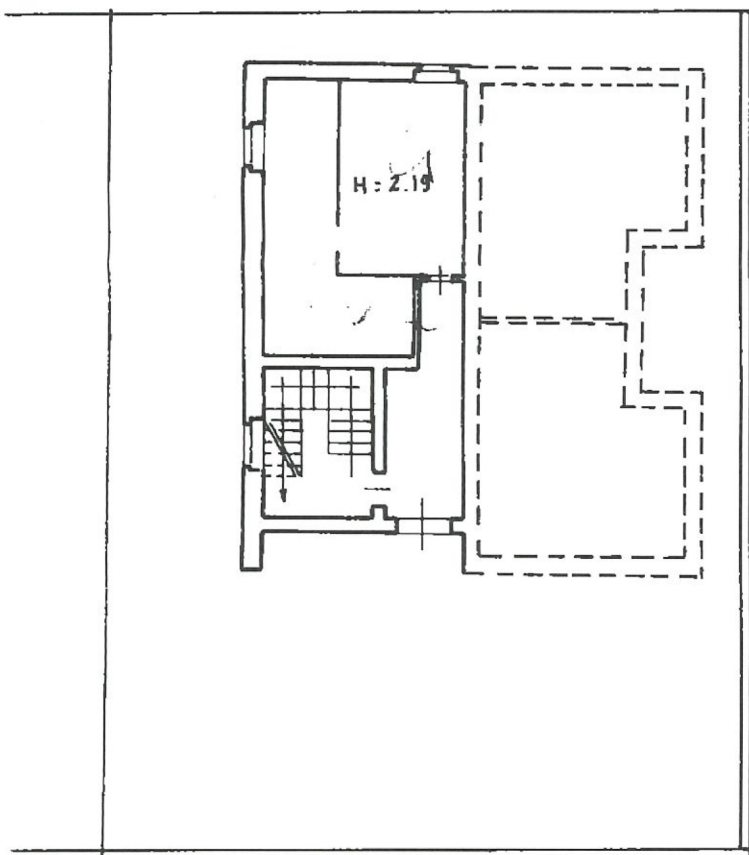

PIANO SCANTINATO

ORIENTAMENTO

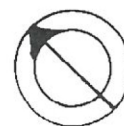

SCALA DI 1.200

SPAZIO RISERVATO PER LE ANNOTAZIONI D'UFFICIO

DATA

28 Novembre 1986

PROT. N°

Compilata dal

GEOMETRA

(Titolo, nome e cognome del tecnico)

Iscritto all'Albo dei

della Provincia di

DATA

Firma: