

MODULARIO
F. - Cat. S. T. - 315



MINISTERO DELLE FINANZE
DIREZIONE GENERALE DEL CATASTO E DEI SERVIZI TECNICI ERARIALI
NUOVO CATASTO EDILIZIO URBANO

(R. DECRETO-LEGGE 13 APRILE 1959, N. 662)

Accettabile MOD. B (Nuovo Catasto Edilizio Urbano)

Lire
20

Planimetria dell'immobile situato nel Comune di **PESARO** Via

Ditta

Allegata alla dichiarazione presentata all'Ufficio Tecnico Erariale di **PESARO**

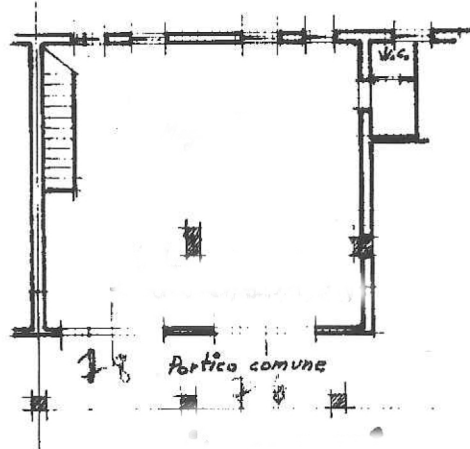

PIANO TERRA

H. 3.00

STRADA PRIVATA

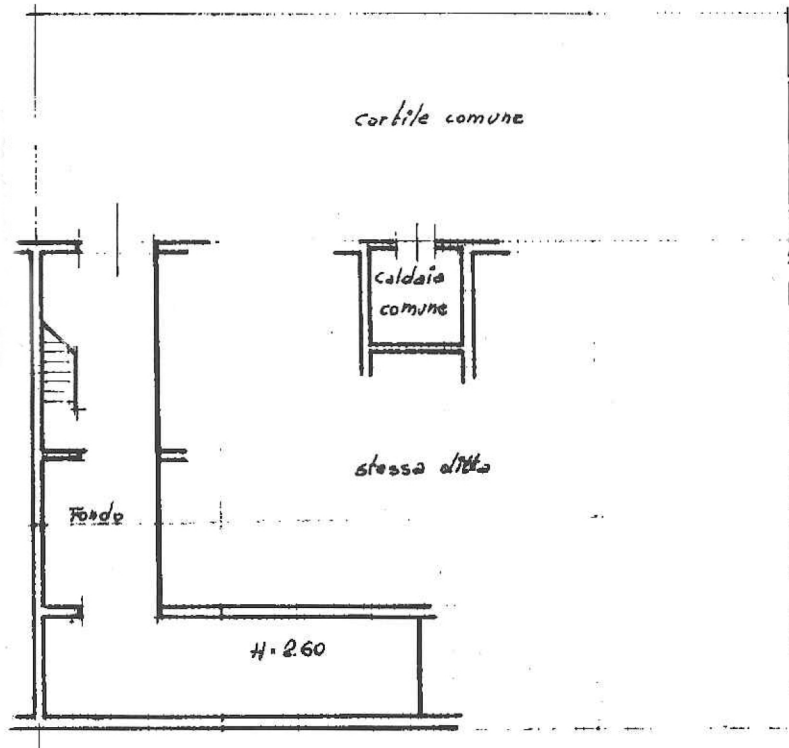

1° PIANO SOTTOSTERRA

ORIENTAMENTO

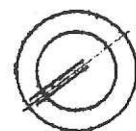

SCALA DI 1:200

SPAZIO RISERVATO PER LE ANNOTAZIONI D'UFFICIO

DATA
PROT. N°

Compilata dal
(Titolo, nome e cognome del tecnico)

Iscritto all'Albo de
della Provincia di

DATA

Firma:

ISTITUTO GEOGRAFICO DELLO STATO